

# 彰化基督教兒童醫院



慢箋預約領藥 APP  
彰基體系醫院掛號 APP

## 院訊

2024 年 5 月份 May



### 正確使用藥物，讓寶貝健康長大

### 別讓藥物破壞環境

#### 本期主題

#### A、現場掛號服務 (上午八時起)

一般門診  
上午診 於 11:30 前受理掛號  
下午診 於 16:30 前受理掛號  
夜 診 於 20:30 前受理掛號  
兒童發展中心初診  
上午診 於 11:00 前受理掛號  
下午診 於 15:30 前受理掛號

#### B、人工電話掛號服務 (上午八時起)

服務電話：04-7225132  
上午診 於 10:30 前受理掛號  
下午診 於 16:00 前受理掛號  
夜 診 於 20:00 前受理掛號  
● 預約後，請於看診當日直接到診間報到候診。

#### C、語音掛號服務 (24 小時服務)

服務電話：04-7225152

#### D、初診預約掛號服務

服務電話：04-7225132  
● 完成初診電話預約掛號之後，看診當日須攜帶身分證及健保卡到一樓掛號櫃台抽取號碼牌及填寫初診基本資料表，完成全部掛號手續後再到診間候診。

#### E、看診時間

上午門診 08:30 開始 12:00 結束  
下午門診 14:00 開始 17:00 結束  
夜間門診 18:00 開始 21:00 結束  
● 週六下午停診



彰化基督教兒童醫院 官網



# 正確使用藥物



## 讓寶貝健康長大

兒童藥局 李秋燕 藥師

每當季節交替，就是流行性感冒、病毒性腸胃炎……等疾病的盛行時期，看著家中的寶貝因生病而需要藥物治療，家長除了不捨以外，更擔心藥物對孩子的影響。因此如何安全用藥，家長、照顧者可以透過「五要五不」原則，讓寶貝健康長大。

### 五要原則

- 要核對藥袋資訊
- 要使用正確的給藥技巧
- 要注意兒童藥品不良反應之發生
- 要記錄兒童過敏之藥品
- 如有疑義，要諮詢藥師或醫師



領藥時除了核對身分、藥名、數量之外，還應確認藥品的作用、使用的方法、頻次、天數及用藥後可能產生的不良反應。此外，在藥袋上還有藥品保存的資訊，甚至是飲食禁忌等其他應注意事項等，都清楚了解，用藥也比較安心。

### 五不原則

- 不要自行購藥給兒童使用
- 不要自行停藥或調整劑量
- 不要任意放置藥品
- 不要自行使用以前未使用完畢之藥品
- 不建議藥品與果汁或牛奶一起服用

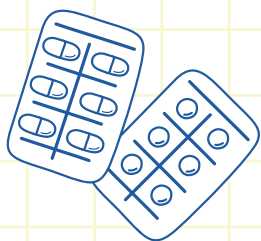

兒童並非「縮小版」的大人，在器官發育不成熟以及個體生長差異下，成人用藥不全然適用於兒童，藥品的選用須交由專業的醫師及藥師，也需要家長遵照醫囑給藥，切勿依靠自己的經驗用藥，以免延誤治療，甚至造成兒童更大的傷害。

## 兒童安全用藥

從認識自己的藥袋開始喔

提醒您~

確保用藥安全，用藥前請核對姓名、藥品及詳閱藥袋內容



**彰化基督教醫院 兒童藥局**  
Dept. of Pharmacy, Changhua Christian Children's Hospital

請核對姓名、藥品及詳閱藥袋內容  
Please verify name, medication and information on bag to ensure safe medication usage.

姓名: 陳O貞  
Name: 2019-01-28  
出生: 年: 月: 日: 輔助:  
Prescription No.: P353  
Date dispensed: 2021-12-22  
品項: 5-2  
No. of items

病歷號碼: 12340000  
Chart No.: 性別: 女(2.9歲)  
Gender: 藥師: 孫O雅  
科別: 兒童感染科  
Physician: 醫師: 李O治

藥品與含量 (Medication and content)  
【液】Azithromycin SUSP. 600mg/15mL-GXd33 <MLZIT> 總量 (Quantity)  
(Zithromax SUSP. 600mg/15mL) 日舒懸液用粉 1瓶

藥品外觀描述 (Appearance)  
白色 3天

劑量服用 (Administration)  
用法與途徑 (Administration)  
口服, 每日1次, 飯後5CC

搽與使用  
臨床用途 (Clinical uses)  
治療細菌感染

用藥指示、副作用及警語 (Special instructions, side effects and warnings)  
※ 1. 每瓶請加入9CC冷開水, 搖勻後使用 2. 泡製後置於室溫可保存5天  
※ 須取1瓶以上時, 請先泡1瓶, 使用完後再泡下一瓶  
※ 若症狀數天內未改善或更嚴重, 請告知醫師  
※ 請遵照醫師與藥師指示服用, 不可自行增減藥量, 更改用法或停藥  
※ 使用本藥, 若出現皮膚紅疹, 請盡快與醫師或藥師聯絡

用藥諮詢專線 (Consulting): (04)7238595 分機/ ext 1154, 1155  
使用期限 (Expiry date): 請遵醫囑按時使用完畢, 若未使用完畢, 請送交藥品回收處丟棄 (Use as directed)  
其他用藥指示, 請見藥袋背面說明 (Check the reverse side for other instructions)

- 核對寶貝姓名與出生年月日輔助
- 正確辨識藥品名稱、數量均無誤
- 劑量服用求精準注意餵藥時間與次數
- 用藥指示須閱讀泡製方法步驟依指示正確使用藥品更安心
- 文字化作卡通圖服法圖示化呈現溝通便利不設限



### 領藥後

如果還有藥品使用以及相關用藥問題~  
歡迎至兒童藥局以及旁邊的藥物諮詢室詢問喔

用藥諮詢專線: (04)7238595 分機 1154.1155

彰化基督教兒童醫院 兒童藥局關心您









藥品過量或不足都可能影響病情，甚至提高不良反應的風險，唯有正確使用才能發揮最大作用，使疾病及時得到治療，因此用藥時，一定要遵從醫師的指示用藥，在醫師與藥師雙重確認藥物的品項與劑量，加上家屬配合「五要五不」原則，才可讓兒童能安全用藥，早日恢復健康。

# 新 · 用藥清單

現在就索取！KNOW YOUR MEDs NOW!

## 範本

整合現況有效用藥 掌握個人藥物清單 避免重複用藥

(門診)藥品名稱及外觀描述	用法與途徑	臨床用途	注意事項、用藥指示、副作用及警語	圖片
 安滅菌糖漿用粉劑 【液】Augmentin SYR. 457mg/5mL;35mL 白色糖漿劑 需冷藏	飯後·口服 每12小時使用3.5 cc	治療細菌感染	※使用本藥，若出現頭痛、腹瀉，可於回診時告知醫師，但症狀嚴重或持續時，請先與醫師或藥師聯絡	
 "信東"必坦寧吸入液 Terbutaline Soln 5mg/2mL/amp	蒸氣吸入 每6小時使用1支	緩解支氣管氣喘 及支氣管痙攣	※請遵照醫師指示使用，不可自行增減藥量、更改用法或停藥	
 喘克緩釋微粒膠囊 (Thoin)Theophylline CAP. 125mg/cap 白色膠囊劑 (Thoin 125, Everest;Thoin 125, Everest)	飯後·口服 睡前1粒	治療支氣管炎及 慢性肺部疾病(如 氣喘、哮喘...等	※使用本藥，若出現噁心、心跳不規則、發抖，可於回診時告知醫師，但症狀嚴重或持續時，請先與醫師或藥師聯絡	

為了服藥更便利  
我們還提供：

用餐時間版本  
整合同餐服用清單

注音符號版本  
便於兒童閱讀

如有其他醫療院所的用藥，也能整合在同一份清單中喔！

整合用藥 + 掌握清單 = 用藥安全

## 別讓藥物破壞環境

兒童藥局 章雯琪 藥師

您是不是把沒吃完的藥物隨意丟棄，或將沒喝完的藥水倒入馬桶或水槽？一旦藥物回收沒有做好，將會造成環境水源的污染，導致生態的破壞。所以該如何處理過期和未過期但變色、變質的藥品或不再使用的藥品呢？首先將手上的藥品分為兩大類：

### ① 一般藥品 如咳嗽、流鼻水、化痰、退燒藥品等等。

一般藥品可以自行處理，但絕不可以隨意丟棄或是倒入馬桶、水槽，避免環境傷害，也可能因為環境生態的反饋進而危害人體。處理方式分為固體和藥水：

- 1 固體 | 錠劑、片劑和膠囊等，將藥品統一倒入夾鏈袋，置於家中垃圾桶。
- 2 藥水 | 請將藥水倒入夾鏈袋，混進用過的咖啡渣或茶葉渣，再丟入擦手紙吸附，丟棄至垃圾袋中。

以上隨垃圾車丟棄，依據世界衛生組織建議，大部份的藥品皆可經焚化爐有效燃燒處理，而藥品外包裝照垃圾回收分類原則。如果覺得藥罐裡有殘餘的粉末或藥水，可以用少量清水洗淨，再比照藥水丟棄方式處理，切記藥品封口須確實，以免漏出危害生態。

### ② 特殊的藥品 如抗生素、荷爾蒙、抗癌、免疫抑制藥物，及使用過的廢棄針具、針頭。

拿回原領藥的醫院、診所或藥局，醫療院所會將藥品做醫療廢棄物處理。

呼籲要珍惜用藥資源，在藥局的藥物回收箱內發現不乏高價的標靶藥、癲癇藥水等等，病人因順從性不佳或害怕副作用而自行調整藥物，導致許多高價藥品被丟棄，不僅浪費醫療資源也造成環境傷害。





Main table containing clinic schedules for various departments like 兒童牙科, 早產兒特診, 兒童內科, etc., with columns for 星期, 時間, 診間, and 醫師.